CLOUD NINE

STYLING INNOVATION
LOVED by TOP PROFESSIONALS

The IRONS

STYLINGEISEN

Cloud Nine® hat die fortschrittlichste und neueste Technologie für professionelle Stylisten entwickelt, um die besten Stylingergebnisse bei jedem Haartyp zu ermöglichen. Von der perfekten Locke bis hin zu schwungvollen Wellen und geschmeidigem, glattem Haar.

WENIGER HITZE, MEHR KONTROLLE
Mit unserer Temperaturregelung können Sie die Temperatur je nach gewünschtem Stylingeffekt, Look und Haartyp ganz einfach selbst bestimmen.

BAHNBRECHENDE, „SECRET“ PLATTENTECHNOLOGIE
Unsere schwarzen Keramikplatten bestehen aus einem einzigartigen, geheimnisvollen Wirkstoff, der Ihrem Haar einen sensationellen, natürlichen Glanz verleiht.

PATENTIERTES 360° DREHBARES KABEL
Vergessen Sie verdrehte Kabel. Unser 3 Meter langes drehbares Kabel ermöglicht die optimale Bewegungsfreiheit beim Stylen. Dies verhindert beschädigte und verdrehte Kabel.

HITZERESISTENTER PLATTENSCHUTZ
Alle Cloud Nine® Stylingeisen haben eine hitzeresistente Plattenschutzkappe, die sofort nach dem Styling aufgesetzt werden kann, damit das Stylingeisen in Sicherheit abkühlen kann.

SCHLAFMODUS
Intelligente Technologie schaltet die Cloud Nine® Standard Stylingeisen automatisch ab, wenn sie 30 Minuten nicht verwendet werden. Das Touch Stylingeisen schaltet bereits nach 30 Sekunden ab.

STYLE

The ORIGINAL IRON

STANDARD STYLINGEISEN

- 2,5 cm breite Platten sind für alle Haartypen und –längen geeignet.
- 5 Temperatureinstellungen 100°C / 125°C / 150°C / 175°C / 200°C
- Universalspannung

STYLE

The TOUCH

VOLLAUTOMATIK STYLINGEISEN

- sofort einsatzbereit
- 2,5 cm breite Platten sind für alle Haartypen und –längen geeignet.
- 2 Temperatureinstellungen 165°C und 195°C
- Temperaturwahl durch schnelles Zusammenklicken der Platten

(Keine Universalspannungsfunktion)

CLOUD NINE HAIRSTYLING STEP BY STEP

STEP 1 Ihr Haar muss trocken sein bevor Sie mit dem Stylen beginnen. Teilen Sie das Haar ab.

STEP 2 Beginnen Sie an den Seiten, teilen Sie vertikale Partien ab. Setzen Sie das Cloud Nine Stylingeisen am Ansatz an und drehen Sie das Eisen um 180 Grad nach hinten.

Führen Sie das Eisen mit gleichmäßiger Geschwindigkeit durch das Haar und halten die Haarspitzen mit der freien Hand. Lassen Sie die Haarpartie abkühlen. Danach etwas Haarspray aufsprühen um Halt zu geben.

STEP 3 Diese Technik am gesamten Haar fortsetzen. Am Oberkopf teilen Sie leicht diagonale Partien ab. Gleiche Technik im Step 2 wiederholen.

STEP 4 Für extra Volumen führen Sie das Stylingeisen am Oberkopf nach oben.

STEP 5 Lassen Sie die Haare immer gut abkühlen bevor Sie fortfahren - so bleiben die Haare länger in Form. Etwas Haarspray aufsprühen.

FINISH: Nach dem Abkühlen mit der Cloud Nine Dressing Brush ausfrisieren und in Form bringen.

STYLE

The WIDE IRON

BREITES STYLINGEISEN

- 4 cm breite Platten sind besonders für langes und dickes Haar geeignet.
- 5 Temperatureinstellungen 100°C / 125°C / 150°C / 175°C / 200°C
- Universalspannung

STYLE

The MICRO IRON

MICRO STYLINGEISEN

- 1 cm breite Platten sind ideal für Pony, Männerfrisuren oder einfach als praktische Handtaschen-Größe für das Styling unterwegs.
- 1 Temperatureinstellung 150°C
- Universalspannung

The WANDS

LOCKEN- UND WELLENSTYLINGSTÄBE

The Cloud Nine® Wands, der Locken-Stylingstab und der Wellen-Stylingstab, kreieren professionelle, glamouröse Locken und Wellen auf Knopfdruck und erfüllen jeden Stylingwunsch.

ONE-TOUCH TEMPERATURREGELUNG
Mit der eingebauten Temperaturregelung können Sie die Temperatur je nach Locken- oder Wellenform und Haartyp leicht selber bestimmen.

ULTRAGLATTE TROMMEL DURCH AUFWENDIGES SPEZIALVERFAHREN IM BESCHICHTUNGSPROZESS
Sensationeller, natürlicher Glanz dank des einzigartigen, geheimnisvollen Wirkstoffs in der Trommelbeschichtung.

DREHBARES KABEL
Vergessen Sie verdrehte Kabel. Unser drehbares Kabel ermöglicht die optimale Bewegungsfreiheit beim Stylen. Dies verhindert Beschädigungen und verdrehte Kabel.

SCHLAFMODUS
Intelligente Technologie schaltet den Cloud Nine® Stylingstab automatisch ab, wenn er 30 Minuten nicht verwendet wird.

LOCKEN

The ORIGINAL WAND

WÜNDERSCHÖNE LOCKEN IM HANDUMDREHEN

Dank der konischen Form des Cloud Nine® Locken-Stylingstabs sind perfekte Locken von kleinen, kompakten Ringellöckchen bis hin zu großen, weichen Locken ganz einfach zu zaubern. Die Stärke der Form und Definition für Ihr Haar entscheiden Sie mit der One-Touch Temperaturregelung.

- Trommeldurchmesser: 39,5 mm bis 12,7 mm
- Trommellänge: 212 mm
- 3 Temperatureinstellungen: 120°, 150° und 180°
- Hitzeresistenter Trommelschutz
- Universalspannung

WELLEN

The WAVING WAND

KREIEREN SIE GLAMOURÖSE, ATEMBERAUBENDE WELLEN

Der Cloud Nine® Wellen-Stylingstab erzeugt mühelos verführerische Wellen, Volumen und Textur. Die Stärke der Form und Definition für Ihr Haar entscheiden Sie mit der One-Touch Temperaturregelung.

- Trommeldurchmesser: 38 mm
- Trommellänge: 140 mm
- 3 Temperatureinstellungen: 130°, 150° und 180°
- Praktische Stütze zum Abstellen des Wellen-Stylingstabs.

(Keine Universalspannungsfunktion)

STEP 1 Ihr Haar muss trocken sein bevor Sie mit dem Stylen beginnen. Teilen Sie das Haar in Partien ab.

STEP 2 Beginnen Sie im Nacken und drehen Sie eine Strähne zur Spitze des Stabes auf. Warten Sie 5-10 Sekunden bevor Sie das Haar vom Stab gleiten lassen.

TIPP: Mit dem Hitzeschutzhandschuh können Sie das Haar einfacher auf dem Stab halten.

STEP 3 Fangen Sie die gestylte Locke direkt in der Hand auf. Lassen Sie das Haar immer gut abkühlen bevor Sie fortfahren - so bleibt das Haar länger in Form. Für extra Volumen und Haltbarkeit können Sie etwas Haarspray über die abgekühlte Locke sprühen.

STEP 4 Diese Technik am gesamten Kopf wiederholen.

STEP 5 Nach dem Abkühlen ausfrisieren und in Form bringen. Lockern Sie das Haar mit den Fingern auf.

The O™

Revolutionäres Heißwickler-System fur sensationelles Volumen

TheO™ von Cloud Nine® ist eine bahnbrechende Innovation fur professionelles Haarstyling. Cloud Nine® hat den traditionellen Heißwickler neu erfunden, um die Ansprüche der professionellen Friseure zu erfüllen.

Dies ist die neue Generation von Styling und sie ist erstklassig. Angefangen bei der Wahl der Größe Ihres Soft-Grip-Heißwicklers bis zur einzigartigen Induktions - Technologie. Sie haben die Freiheit absolut bezaubernde Looks zu kreieren, die voller Volumen, Bewegung und Fülle sind.

EINZIGARTIGE, PATENTIERTE INDUKTIONS-HEIZTECHNOLOGIE
Die einzigartige Induktions-Heiztechnologie erwärmt einen Heißwickler auf 130°C in weniger als vier Sekunden. Die Induktionshitze wird mit Hilfe von Magneten in der Wärmestation und dem ferromagnetischen Heißwickler erzeugt.
Die Wärmestation selber wird niemals heiß.

ANWENDUNGSKOMFORT
Der Heißwickler heizt von seiner Mitte nach außen auf. Er entwickelt die Wärme in den Haaren, aber nicht in Ihrer Hand.

GESCHWINDIGKEIT
Niemals gab es einen schnelleren Aufheizprozess – legen Sie einen Heißwickler in die Wärmestation und er wird in weniger als vier Sekunden einsatzbereit sein.

FLEXIBILITÄT
TheO™ Wärmestation arbeitet mit fünf verschiedenen Größen von Heißwicklern, die eine Vielfalt an Stylings ermöglichen. Natürlich weichen Wellen, Volumen, Sprungkraft und Fülle.

(Keine Universalspannungsfunktion)

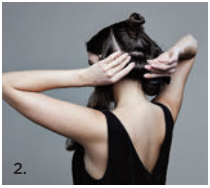

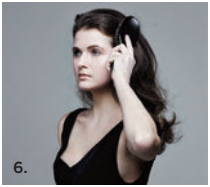

STEP 1 Ihr Haar muss trocken sein bevor Sie mir dem Stylen beginnen. Teilen Sie das Haar in Partien ab.

STEP 2 Nehmen Sie Partien in Wicklerbreite. Beginnen Sie am Oberkopf und wickeln Sie unter gleichbleibender Spannung das Haar auf die Wickler. Fixieren Sie die Wickler mit Klammern.

STEP 3 Wiederholen Sie dies vom Oberkopf zum Nacken.

STEP 4 Mit der selben Technik wickeln Sie nun die Seiten, vom Oberkopf beginnend.

STEP 5 Lassen Sie die Wickler abkühlen bevor Sie abwickeln. Dies erkennen Sie wenn der Punkt auf den Wicklern von rot auf schwarz wechselt.

STEP 6 Mit der Cloud Nine Dressing Brush ausfrisieren und mit den Fingern in Form bringen. Danach mit einem Stylingprodukt definieren oder fixieren.

VOLUMEN

Temperatur-Anzeige
Schwarz -> kühl
Rot -> heiß und einsatzbereit

Einzigartige Induktionsheiztechnologie im Kern des Heißwicklers

Super leichtes Soft-Grip-Material

Clips
(Klammer für Wickler)

O™ Pod
(Wärmestation)

Rollers (Heißwickler – erhältlich in 5 Größen)

CLOUD NINE

Haarstyling wie im siebten Himmel

Cloud Nine® hat die fortschrittlichste und neueste Technologie entwickelt und gibt Ihnen damit die Möglichkeit, auch bei niedrigeren Stylingtemperaturen perfekte Ergebnisse zu erzielen.

Cloud Nine® Produkte ermöglichen mühelos eine Vielfalt von Haarstylings:

- glänzendes, geschmeidiges, glattes Haar
- kompakte, stark definierte Ringellöckchen
- sensationelles Volumen und Fülle
- glamouröse, schwungvolle Wellen

Cloud Nine®, revolutionäre Produkte von höchster Qualität.
Sie werden staunen und auf Wolke Sieben schweben.

Ihr Cloud Nine® Premium Partner:

www.cloudninehair.de